わっしょい

wasshoi
楽しい生活をサポートする情報誌

Spring
春
2026
vol.73

＼熱海周辺／季節のバトンを楽しむ散策

春から初夏をめぐる絶景×花カレンダー

桜 ブーゲンビリア・つつじ・バラ・さつき ジャカランダ

熱海観光大使に就任！小竹 珠利亜さんがご案内

[なかぎんレポート] 多彩な催しに心弾む、熱海の春イベント
「第21回 あたみスプリングマーケット」

[Gourmet Guide]
お茶が香る季節♪
熱海で味わう旬の逸品
抹茶スイーツ時間

[名城をゆく]
長浜城 豊臣秀吉ゆかりの地
◆滋賀県長浜市





熱海周辺 季節のバトンを楽しむ散策

春から初夏をめぐる絶景×花カレンダー

桜 ブーゲンビリア・つつじ・バラ・さつき ジャカランダ

熱海観光大使に就任！ 小竹 珠利亜さんがご案内

色鮮やかに咲き誇る名所で、春を満喫♪

※掲載情報は令和8年2月現在のもの。
内容や価格が変更になる場合があります。
表示価格は税込。

花カレンダー

3月 桜

ソメイヨシノに、しだれ桜。お気に入りの景色を探して♪



4月

癒やしの桜さんぽ



5月 ブーゲンビリア つつじ・バラ さつき

個性豊かな花々が輝く、鮮やかな共演



心躍る花のバトン





ジャカランダ

熱海が誇る初夏の絶景をどうぞ！

6月

散策にぴったり





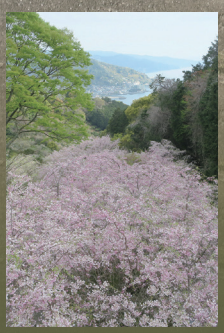

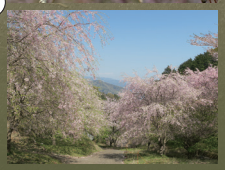

「しだれ桜まつり」は開花状況で変更の可能性あり。詳細は「多賀観光協会」へ

中野かじかわ公園 しだれ桜まつり

可憐な桜に囲まれて春を体感

開催 3月下旬～4月上旬 予定

約70本の「しだれ桜」が楽しめる下多賀の名所。降り注ぐように咲き誇り、一面をピンク色に染め上げる。

住 熱海市下多賀字栄盛久保地内
☎0557-67-2255（多賀観光協会）
交 網代駅より徒歩約30分（期間中の土・日曜日は長浜海浜公園イベント広場よりシャトルバスでの無料送迎あり）



ひと言「和っしょい」 「開運しあわせ散歩」が初詣の参考になりました。（愛知・51歳・女性）



ココも注目 ／

千歳川沿いの桜並木

せせらぎ×桜景色を満喫



熱海と湯河原を結ぶ千歳川。川沿いの桜並木を眺めて、心地よいお花見散歩を楽しもう。

住熱海市泉211
☎0465-62-5135（伊豆湯河原温泉観光協会）
交湯河原駅より徒歩15分

荒井城址公園

「真鶴しだれ桜の宴」開催

開催 3月21日(土)～4月4日(土)



春の訪れとともに開催される「しだれ桜の宴」。竹林に囲まれた清閑な園内に、しだれ桜が美しく咲き誇る。

住足柄下郡真鶴町真鶴1789
☎0465-68-0033（真鶴町商工会）
交真鶴駅より徒歩3分
※3月28日(土)・29日(日)は模擬店を予定。ライトアップは18:00～21:00（開花状況に合わせて実施）

おみやげ ／



温泉まんじゅう 桜あん

丹那屋 ◆MAP-p.5 C

桜をモチーフにした温泉まんじゅう（1個130円）。桜色のもちもちの皮と桜葉、甘さ控えめの桜あんが絶品。

住熱海市田原本町5-12
☎0557-81-3210
営8:00～17:00 休不定休
交熱海駅より徒歩3分



住熱海市桃山町26-2 ☎0557-84-2511 開9:30～16:30（最終入館16:00まで） 休木曜日（祝休日の場合は開館）、展示替え日
料一般2,000円ほか 交熱海駅よりバスで約7分、「MOA美術館」下車

MOA美術館

相模灘と桜が織りなす共演

◆MAP-p.5 A

満開の桜が庭園を彩る季節。名品鑑賞とともに、相模灘と桜の春景色に心癒やされるひとときを。

＼ひと休み／

the café (1F)

海を一望できる館内のカフェ。北斎をイメージした「なみうらソフト」（600円）をお供に。





桜 ピンク色に包まれた贅沢な春景色を

熱海城

春の絶景！「熱海城桜まつり」

開催 3月下旬～4月上旬

◆MAP-p.5 B

桜に包まれる、熱海屈指のビュースポット。展望台から見下ろす桜と海の大パノラマはまさに圧巻。



庭園でのんびりお花見を満喫！

住熱海市熱海1993 ☎0557-81-6206
開熱海城9:00～17:00（入場は16:30まで）
料熱海城入場料大人1,200円ほか。お花見による庭園利用は無料（17:00以降は閉園のため利用不可）。駐車場1回500円（9:00～17:00） 交熱海駅よりタクシーで約15分





＼ひと休み／

ヒルトップテラス

熱海城庭園内のオーシャンビューカフェ。季節ごとに内容が変わる「熱海パンプレ」（750円／写真はイメージ）がおすすめ。



営9:30～16:00（L.O.） 食事メニュー10:00～15:30（L.O.）



小田原の桜

春色に染まる城下町の情景を

開花時期 3月下旬～4月上旬

市内が桜であふれる春。小田原城址公園では、約300本の桜が天守とお堀の水面を華やかに演出。

【小田原城址公園】
住小田原市城内6-1 ☎0465-20-4192（小田原市観光協会）※開花時期に合わせライトアップ18:00～21:00予定
交小田原駅東口より徒歩10分





ひと言「和っしょい」 開運グルメをぜひ味わってみたいです。（神奈川・52歳・男性）



散策の休憩に♪ こだわりグルメ

Restaurant & Sweets 花の妖精

◆MAP-p.5 F







海を望む絶景カフェ。旬の果物を贅沢に味わえる「季節のフルーツパフェ」が大人気。本格シーフードカレーなどの食事も楽しめる。

住 熱海市熱海1993-65
☎0557-82-2200
営 ティータイム10:00～17:00(L.O.16:00)
ランチタイム11:00～15:00(L.O.15:00)
休 水曜日 交 熱海駅よりホテルニューアカオ行きの無料送迎バス(下車徒歩3分)

熱海プリンファクトリー

◆MAP-p.5 G





熱海プリンを作る大工房。
昭和レトロなメニューには軽食も登場！

❶「風呂あがり入浴Aセット」1,560円
❷「熱海プリンこっぺ プレミアム」各種
❸「湯あがりかばさん焼き」380円
❹「湯あがり3姉妹」各種

住 熱海市銀座町7-17、1階
☎0557-31-1108
営 10:00～18:00 休 不定休
交 熱海駅より徒歩15分





©熱海市観光協会

絶景を堪能







糸川遊歩道(ブーゲンビリア)

糸川沿いに咲く、南国の色彩

◆MAP-p.5 D

5月頃から赤や紫などの花(苞)を咲かせるブーゲンビリア。糸川を彩る南国的な風景をお楽しみに。

住 熱海市銀座町・中央町
交 熱海駅より徒歩約20分





5月 ブーゲンビリア・つつじ

次なるバトンを鮮やかに 心ときめく旬の華やぎを

私も登場



姫の沢公園

圧巻！ 姫の沢公園花まつり「つつじ・こいのぼりまつり」

開催 4月18日(土)～5月6日(水・休)

◆MAP-p.5 E

約6万株のつつじと、約160匹のこいのぼりが共演する春の催し。期間中は、ステージイベントやピンクのたい焼き販売など、魅力が盛りだくさん！





住 熱海市伊豆山字姫の沢1164-1
☎0557-83-5301 料 無料 交 熱海駅よりバスで約25分、「姫の沢公園」下車

←イベント期間中、「ピンクのたい焼き」も販売

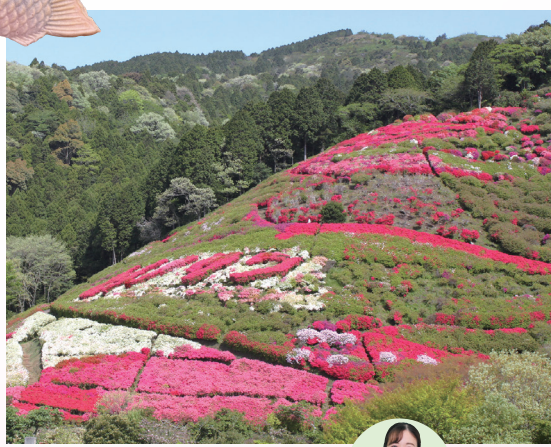

熱海観光大使に就任！ 小竹 珠利亜さんインタビュー



新・観光大使として熱海の魅力を発信

ミス熱海として6年間にわたり活動し、今後は新たに「熱海観光大使」としてPRを担うことになった小竹珠利亜さん。

インタビューでは、「これまでの活動で学んできた熱海の良さを、今度は観光大使という新しい立場から、さらに広くアピールしていきたい」と意欲的。

「一年を通じて魅力的なイベントが充実しているのも熱海ならでは。今後はSNSなども積極的に活用し、四季折々の花々やグルメ情報など、大使として熱海の魅力を全力で発信していきたいです」

ひと言「和っしょい」 初めて熱海に来たので、おみやげ選びの参考になりました。(愛知・67歳・女性)

バラ・さつき





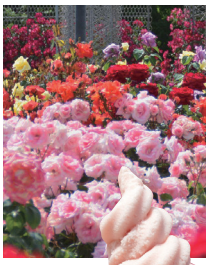

小田原フラワーガーデン

「春のローズフェスタ2026」へ！

開催 5月中旬～下旬

約160品種360本のバラが見頃を迎える期間、春イベントを開催。美しいバラに囲まれ、幸せな気分に。

住小田原市久野3798-5 ☎0465-34-2814
開9:00～17:00 休月曜日（祝日は開館、祝日直後の平日は休館※春のローズフェスタ期間中は無休）
料無料（トロピカルドーム温室は有料） 交小田原駅東口よりバスで約30分、「フラワーガーデン」下車



↑「ローズピーチジェラート」も！



©湯河原町

星ヶ山公園 さつきの郷

さつきが織りなすピンクの絨毯

開催 5月下旬～6月上旬

5万株のさつきが咲き誇る光景は圧巻！イベント期間中の土・日曜日は、地場産品の販売も♪

住足柄下郡湯河原町吉浜
☎0465-63-2111（湯河原町観光課）
料無料 交湯河原駅よりタクシーで約20分



ACAO FOREST

華やかなバラが彩るシーズン

◆MAP-p.5 H

約600種4,000株のバラが楽しめる花の楽園。個性豊かな13のテーマガーデンを巡り、優雅な散策を。











二層の見た目も可愛いドリンク
「ハイビスカスローズ＆エルダーフラワー」

住熱海市上多賀1027-8
開9:00～17:00（最終入園16:00）
休無休（荒天時休園）
料大人2,500円～（季節により変動）
交熱海駅よりバス（6番線網代行き乗車）で約15分、「アカオ フォレスト」下車

\ ココも注目 /

熱海梅園初川清流 ほたる観賞の夕べ

◆MAP-p.5 K

熱海梅園内の初川清流に生息するホタルの光を観賞。6月1日（月）～7日（日）まで。



住熱海市梅園町8-11☎0557-85-2222
料入園・見学無料 交来宮駅より徒歩約10分

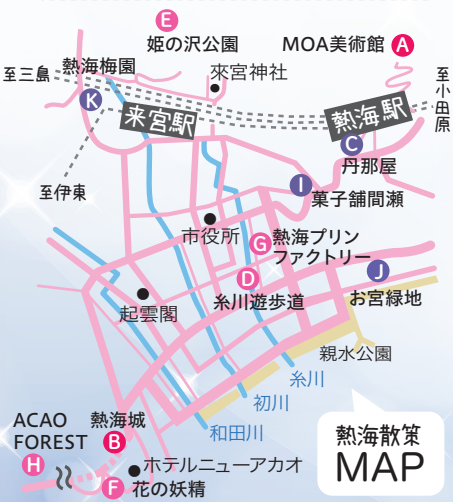

ジャカランダ

6月

晴天に舞う 青紫色の花のブーケ



お宮緑地（ジャカランダ遊歩道）

「ATAMIジャカランダフェスティバル2026」開催

開催 6月1日（月）～14日（日）

◆MAP-p.5 J

熱海の初夏を告げる花。期間中は幻想的なライトアップも実施。

住熱海市東海岸町☎0557-85-2222（熱海市観光協会）※期間中ライトアップ18:00～22:00 交熱海駅よりバスで約5分、「お宮の松」下車





おみやげ



ジャカランダの雫

菓子舗間瀬 熱海咲見町店

◆MAP-p.5 I

ジャカランダの花をイメージしたお菓子。5月下旬より期間限定で販売。

住熱海市咲見町4-29
☎0557-81-6660
営9:00～17:30
休木曜日
交熱海駅より徒歩10分



Gourmet Guide ／ お茶が香る季節♪

熱海で味わう旬の逸品 抹茶スイーツ時間



新緑の季節にふさわしい、香り豊かな抹茶スイーツで甘美なしあわせを。

※掲載情報は令和8年2月現在のもの。内容や価格が変更になる場合もあります。表示価格は税込。

五感で楽しむ、抹茶と音のハーモニー

抹茶クリームあんみつ

抹茶アイスが堪能できるあんみつ。北海道産小豆のあんこや天然の初島産天草を100%使用した寒天とともにどうぞ。990円

こちらも注目



グリーンティー
濃厚抹茶のひんやりティー。550円



お抹茶 草だんご付
本格抹茶と草だんごのセット。770円





● 清水町 ●

甘味処 福屋

抹茶メニューを多彩に揃える和カフェ。甘味を注文すると、お抹茶が330円で楽しめるサービスも。3D立体音響の本格的なBGMが流れる店内で、抹茶づくしの至福の時を。

住 熱海市清水町10-10
☎0557-81-4777
営 10:00～19:00
休 水曜日
交 熱海駅より徒歩約20分（起雲閣前）





●咲見町●

甘味処鎌倉 熱海温泉店

自慢のわらびもちに、抹茶をブレンドした特製きな粉を贅沢にふりかけた「抹茶きなこわらびもち」が絶品。上品なほろ苦さと甘さに感動！

❶「抹茶きなこわらびもち」(5個入り1,060円)
❷「わらびもちドリンク 抹茶ラテ」(800円)
❸「鎌倉三味」(610円)

住 熱海市咲見町7-48 咲見町ハイツ1F
☎0557-52-4677
営 10:00～17:00 休 無休
交 熱海駅より徒歩約8分





●銀座町●

熱海さとり本店

お濃茶スイーツ専門店。もちもち食感の「お濃茶クレープ」など、話題のスイーツが多彩。春限定の「お濃茶×桜」メニューをお見逃しなく。

❶定番の「お濃茶クレープ」(850円)
❷「桜お濃茶クレープ」(1,200円)
❸「桜お濃茶ラテ」(880円)
※❷・❸は4月5日まで

住 熱海市銀座町10-16
☎0557-29-6295
営 10:00～18:00(L.O. 17:00) 休 無休
交 熱海駅より徒歩12分

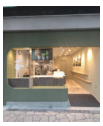



秘伝の和スイーツ

抹茶きなこわらびもち(2個入り)
「わらびもち2個入りカップ」が登場(440円)！バニラトッピング(500円)も好評。



お濃茶×桜のコラボ

お濃茶だんご 桜いちご
桜あんといちご桜ソースを入れて、お濃茶クレープ生地で包んだお団子(4月5日まで)。580円



抹茶たっぷり缶ケーキ

缶入りミニホールケーキ(静岡抹茶)
静岡抹茶を使用し、濃厚でしっかりとしたベイクドケーキに抹茶クリームをトッピング♪1,200円



老舗の「茶・プリン」

茶・プリン(抹茶ソース付き)
静岡・小山園の緑茶をふんだんに使用した、こだわりのプリン。



●田原本町●

CHAPORTE

熱海駅前のティースタンド。老舗喫茶店の「缶入りミニホールケーキ」に抹茶クリームをたっぷりのせた一品など、個性派スイーツが充実。

❶飲むチーズケーキ(抹茶)にバニラアイスをトッピング(1,000円)❷「3層の瓶入りクリーム&チーズケーキ 静岡抹茶」(600円)

住 熱海市田原本町8-5
☎0557-83-3515
営 10:00～18:00
休 木曜日
交 熱海駅より徒歩約1分





●咲見町●

岸浅次郎商店

熱海の老舗漬物店がプロデュースする、ほろ苦い大人のお茶プリン。40年以上前から熱海みやげとして愛され続けるロングセラー商品。

❶❷「茶・プリン」1個297円 プチギフトにもぴったり
❸贈答用に最適の4個入り(1,188円)も用意

住 熱海市咲見町12-12
☎0557-82-2192
営 9:00～18:00
休 木曜日
交 熱海駅より徒歩約7分



ひと言「和っしょい」 春には、熱海で食べ歩きとお花見を楽しみたいです。(静岡・43歳・女性)



子どもから大人までみんなで 和っしょい

多彩な催しに心弾む、熱海の春イベント「第21回 あたみスプリングマーケット」

熱海の春を彩る「あたみスプリングマーケット」（主催：中銀インテグレーション㈱）が親水公園イベント広場（熱海市）にて、4月18日（土）（天候不良の場合は4月19日（日））に開催される。回を重ねて今年で21回目。熱海の春に欠かせない風物詩として、多彩な催しに期待が高まっている。

会場には、グルメ屋台やフリーマーケットなどが賑やかに登場。ステージでは、地元団体による「音楽」や「ダンス」などが披露され、イベントを華やかに盛り上げる。さらに、子ども向けのコーナーも好評で、全世代が楽しめる催しが詰まっている。

準備を進める中銀スタッフは、「21回目の春を迎え、今年も皆様の笑顔あふれる場所になるよう、心を込めて準備中です」と意欲を語る。

また、中銀の入居メンバーがスタッフの一員として参画し、来場者を温かく迎える姿も印象的。運営側と地域が触れ合う、手作りならではの優しさがあふれている。この春、青い海と緑に囲まれて、熱海の人気イベントを楽しんではいかが。







（上）目の前に広がる自然とともに、春のイベントを楽しもう！
（下）魅力あふれるステージショーやフリーマーケットも必見♪

★会場「親水公園イベント広場」（熱海市観光協会横）へのアクセス★
熱海駅よりバスで約10分、「銀座」または「親水公園」バス停下車

昨年のイベント風景 見どころがいっぱい♪今年も多種多様なコーナーをお楽しみに！



子どもたちが喜ぶコーナーも！



地元の味わいをどうぞ♪



素敵なお宝に出会えるかも



屋台グルメとともにひと休み









❶長浜城を囲んでソメイヨシノが咲き誇る、圧巻の春景色
❷エントランスに顔出しパネルも ❸屋上展望台から琵琶湖を一望！

【日本の歴史シリーズ】32
名城をゆく
長浜城
滋賀県長浜市

秀吉が初めて一国一城の主として築いた出世城。往時の息吹を今に伝える。

羽柴秀吉（のちの豊臣秀吉）が、初めて一国一城の主となった地、長浜。かつて「今浜」と呼ばれ、浅井氏が実権を握っていた。しかし天正元年（一五七三）、織田信長に敵対した三代目の浅井長政が信長との争いに敗れ、自害し滅亡。

この戦いで活躍した武将が秀吉だった。その戦功を認められた秀吉は、信長から浅井氏の旧領の大部分を与えられ、ついに「城持ちの大名」に出世を果たす。

今浜が交通の要衝と考えた秀吉は、琵琶湖沿いに築城を開始。天正三年（一五七五）頃に城が完成すると、地名を「長浜」に改め、天正十年（一五八二）まで居城とした。城内に港を備え、琵琶湖の水を直接引き入れた長浜城は、「水城」の先駆けであり、天守と御殿を構えていたとされる。秀吉はここを拠点に、織田軍の先兵として北陸や中国攻めへと出陣。天下人への階段を駆け上がっていった。

天正十年（一五八二）の本能寺の変を経て、城主は柴田勝豊や山内一豊へと移り変わるが、豊臣氏の滅亡とともに長浜城は廃城。跡形もなく建物が取り壊され、城跡は長らく田畑へと姿を変えていた。

転機は、昭和五十八年（一九八三）。市民の熱意と寄付により、往時を彷彿とさせる城郭が再興されたことにある。現在は、内部を「長浜城歴史博物館」として公開し、秀吉と長浜にかかわる歴史を紹介している。

ここに注目





長浜城歴史博物館

長浜城跡（長浜市指定史跡）に建つ博物館。3階の常設展示室では「秀吉と長浜」をメインテーマに、秀吉による長浜のまちづくりや、ゆかりの人物たちの足跡にかかわる資料を紹介している。

出典：長浜城歴史博物館公式サイト
写真提供：同館

Access

《長浜城歴史博物館》
住 滋賀県長浜市公園町10-10
開 9：00～17：00（入館受付時間は16：30まで）休 毎週月曜日（月曜日が祝日・休日の場合は開館し、翌平日が休館）・年末年始・その他、臨時休館あり
料 大人500円（ただし、4月25日～6月14日は1,000円）、小・中学生200円
交 JR北陸本線「長浜駅」より徒歩7分
☎0749-63-4611

展覧会 国宝「喜左衛門井戸」×国宝「色絵藤花文茶壺」 茶の湯のわびと雅





会期 2026年 3/20（金）～5/12（火）
茶の湯の二大国宝、同時公開！
「わび」と「雅」の美意識を象徴する国宝「喜左衛門井戸」（孤篷庵）と国宝「色絵藤花文茶壺」（MOA美術館）の二大国宝を36年ぶりに同時公開します。

広重 東海道五十三次
版画×PHOTO
会期 5/15（金）～7/7（火）



庄野 白雨

全55作品を公開。描かれた場所を独自に取材し、映像や画像で比較展示します。

MOA美術館
MOA MUSEUM OF ART
開 館 9：30～16：30（最終入館は16：00まで）
交 通 熱海駅よりバスで約7分、終点「MOA美術館」下車すぐ
休館日 木曜日（祝休日開館）・展示替え日 観覧料 一般2,000円ほか
静岡県熱海市桃山町26-2 TEL 0557-84-2511 https://www.moaart.or.jp

ひと言「和っしょい」 福を呼ぶのに、ぴったりな内容でした。（千葉・60歳・女性）

Topics 新年度に願いを込めて

伊豆山神社







4月15日に例祭を開催

頼朝・政子ゆかりの縁結び神社。4月15日の例祭では、神輿が参道の石段を下宮まで勇壮に下る祭事が圧巻。

DATA 住熱海市伊豆山708-1
☎0557-80-3164 交熱海駅よりバスで約7分、「伊豆山神社前」下車

来宮神社

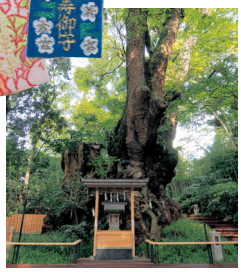





樹齢2100年超の「大楠」に祈願

幹を一周すると寿命が一年延びると伝わる御神木の「大楠」。境内には来福スイーツが味わえるカフェもいっぱい。

DATA 住熱海市西山43-1
☎0557-82-2241
交来宮駅より徒歩約5分



Present 読者プレゼント

[応募方法] ご希望の方は、本誌まん中にある専用の「プレゼント応募ハガキ」(切手不要)にてお送りください。



静岡産 手摘み「新茶」 5名様

応募締切 2026年5月29日(金)当日消印有効

豊かな風味を心ゆくまでどうぞ!

新茶の季節です。
お茶好きにはたまらない香りと甘みが堪能できる「新茶」をプレゼント!
豊かな風味を心ゆくまでお楽しみください。

※パッケージデザイン・商品等は予告なく変更されることがあります。予めご了承ください。

Hanabi 花火大会 年間スケジュール

2026年度の開催日決定!「熱海海上花火大会」をお楽しみに!

春 4/26(日)・5/24(日)
夏 7/20(月・祝)・7/26(日)・8/5(水)・8/9(日)・8/18(火)・8/24(月)
秋 9/13(日)・10/12(月・祝)・10/25(日)・11/8(日)・11/23(月・祝)
冬 12/6(日)・12/25(金)

人気の花火大会

※日程・時間の情報は令和8年2月現在のもの。最新情報は熱海市観光協会ホームページよりご確認ください。



年間を通して15回以上開催される熱海の花火大会。音響効果が抜群で迫力満点!

DATA 会「サンビーチ」~「熱海港」 ※雨天決行
住熱海市東海岸町~和田浜南町
時20:20~20:40(7月・8月のみ20:15~20:40)
☎0557-85-2222(熱海市観光協会)
交熱海駅より「サンビーチ」まで徒歩約10~15分
熱海駅より「親水公園」まで徒歩約20~30分





ⓒ熱海市観光協会

本誌掲載情報は、事情により日程・内容の変更や中止、休業等になる場合があります。イベント等の詳細は各所にお問合せください。



ひとまわり大きくなって、2024年グランドオープン!!
おまたせしました! 新館全室スイート14室OPEN!!
新館はすべて露天風呂付き・海一望の広いバルコニー付き! 70㎡以上の広いスイートルーム!
貸切露天風呂 貸切サウナ
海の見える足湯 個室お食事処



プライベートな空間と時間を大切に…ゆったり熱海時間!!
南熱海伊豆多賀温泉
味と湯の宿 ニューとみよし
熱海市下多賀1472-1 TEL 0557-67-0017(代)
https://newtomi.jp/
本館16室・別館6室(ペット同伴)・新館14室(海一望スイート)、全36室でグランドオープン!!

ひと言「和っしょい」 歴史好きなので、「名城をゆく」を楽しみにしています。(東京・41歳・女性)

熱海・湯河原のコミュニティFM放送局 Ciao! 79.6MHz

Power up! COMMUNITY FM STATION エフエム熱海湯河原 Ciao! 79.6 MHz

情報発信ステーションとして、観光・交通・天気・マリンの身近でホットな話題をお届け！

＼ 熱海・湯河原の情報を素早くキャッチ！ ／

エフエム熱海湯河原（FM Ciao!）がスマホで聴ける

プッシュ通知機能付きRadimo（レディモ）

◆ワンクリックでFM Ciao!が聴ける ◆別アプリ起動中でも聴取可能
◆プッシュ通知で、地域の緊急情報を自動表示！
◆FM Ciao!へのメッセージが簡単！※リクエスト、情報、ご意見等
◆Ciao79.6の番組表の閲覧可能

『インターネット放送』も実施中！

パソコンやスマートフォンでラジオと同一内容の放送（JCBAサイマル放送）をお聴きいただけます。

無料アプリ Radimo（レディモ）
AppStoreからダウンロード
GooglePlayからダウンロード

〒413-0018 静岡県熱海市上宿町9-5 ☎0557-81-0796

絶賛 生放送中!!



REQUEST
リクエストはこちらまで！

FAX ：0557-82-0964
E-mail：fm@ciao796.com
COMMUNITY FM STATION



ニコーバス
TEL：0557-85-2525 FAX：0557-68-5258
静岡県熱海市下多賀567-1 URL：nicobus.com
安全性評価認定 SAFETY BUS

ひと言「和っしょい」 梅・桜の時期にぜひ熱海を訪ねてみたいです。（北海道・71歳・男性）

発行●中銀インテグレーション株式会社
〒104-0054　東京都中央区勝どき2-8-12　TEL.03-5548-6461

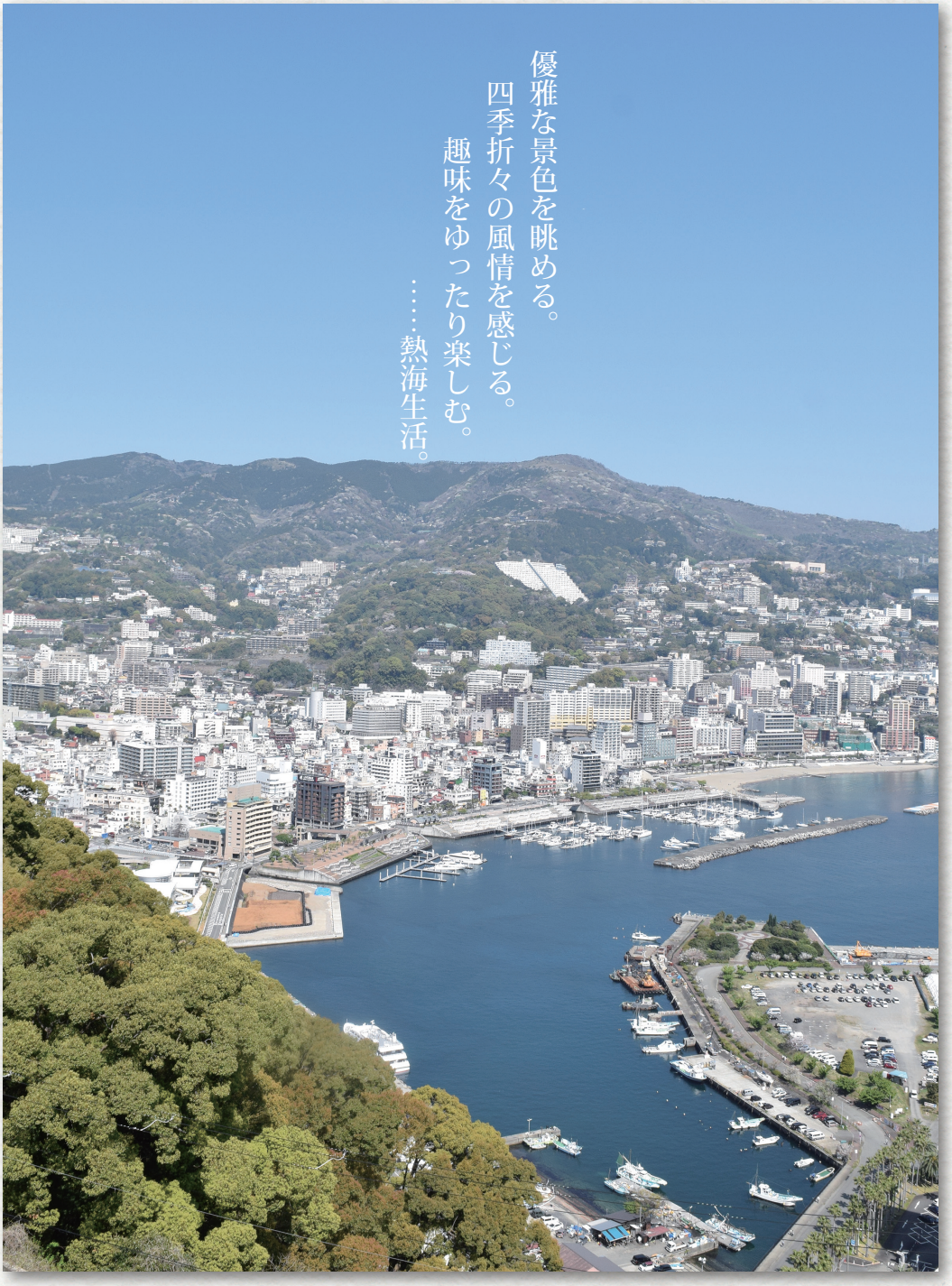

VEGETABLE OIL INK
植物油インキを使用しています。
本誌の記事・写真・レイアウトの無断転載を禁じます。

中高齢者専用マンション
中銀ライフケア

お問合せ先　中銀インテグレーション株式会社 0120-373-756

静岡県熱海市田原本町9-1 熱海駅前第一ビル7階　https://nakagin.co.jp/atami/